

ESTA MEDIDA DE SEGURANÇA FOI DIMENSIONADA ATENDENDO:
NORMA: NTCB N° 01/2020 - CORPO DE BOMBEIROS MILITAR DO
ESTADO DE MATO GROSSO
PROCEDIMENTOS ADMINISTRATIVOS

5 REQUISITOS DA LEGISLAÇÃO

5.1 ENQUADRAMENTO LEGAL E NORMATIVO

TABELA 7 da NTCB 01 (Período de existência)			
Anterior à 29/08/1984		()	
De 29/08/1984 até 21/04/2006 (Dec. 857/1984)		()	
De 22/04/2006 até 25/07/2016 (Lei 8.399/2005)		()	
A partir de 25/07/2016 (Lei 10.402/2016)		(X)	
TABELA 8 da NTCB 01 (Classificação)			
Grupo	Uso	Divisão	Descrição
H	Serviço de saúde e institucional	H-6	Clinica e consultório médico e odontológico
TABELA 9 da NTCB 01 (Altura)			
Tipo	Denominação		Altura
I	Edificação Térrea		Um Pavimento
TABELA 10 da NTCB 01 (Carga de incêndio)			
Risco		Carga de incêndio	
I		200	

5.1.2 CARACTERÍSTICAS DA EDIFICAÇÃO, INSTALAÇÃO OU LOCAL DE RISCO

Discriminação do pavimento/setor	Ocupação	Risco	N° de pisos	Pé direito (m)	Área (m²)	Carga de incêndio (MJ/m²)	Carga de Incêndio Total (área X Carga de Incêndio)
UBS	Serviço de saúde e institucional	Baixo	1	2,80	279,91	200	55.982







5.1.3 MEDIDAS DE SEGURANÇA CONTRA INCÊNDIO E PÂNICO

Acesso de viatura do CBMMT	Isolamento de Risco (Separação entre Edificações)
Resistência ao fogo dos elementos de construção	Compartimentação horizontal
Compartimentação vertical	Controle de materiais de acabamento e revestimento
X Saídas de emergência	Elevador de emergência
Controle de fumaça	X Iluminação de emergência
Brigada de incêndio	Alarme de incêndio
Deteção de incêndio	X Extintores
X Sinalização de emergência	Chuveiros automáticos (sprinkler)
Hidrante e mangotinhos	Espuma
X Sistema de proteção contra descargas atmosféricas (SPDA)	Sistema para monitoramento, supressão e alívio de explosões e/ou poeiras
Sistema fixo de gases limpos e CO ₂	Escada pressurizada
Resfriamento	Outros (especificar):
Plano de intervenção de incêndio	

RISCOS ESPECIAIS

Armazenamento de líquidos combustíveis e/ou inflamáveis	Armazenamento de fogos de artifício e/ou explosivos
Armazenamento de gases combustíveis	Vasos sob pressão
Armazenamento de produtos perigosos	Heliponto ou heliponto
Instalações radioativas, nucleares, radiografia industrial ou congêneres	Outros (especificar):
Instalação predial de gás liquefeito de petróleo (Central de GLP)	

LEGENDA - Símbolos gráficos para projeto		QTD.
	EXTINTOR PORTÁTIL DE PÓ ABC - 6Kg	04
	PONTO DE ILUMINAÇÃO DE EMERGÊNCIA, 30 LED'S, AUTONOMIA 6 HORAS (PAREDE)	20
	PONTO DE ILUMINAÇÃO DE EMERGÊNCIA (TIPO FAROLETE)	00
	DIREÇÃO DO FLUXO DA ROTA DE FUGA	00
	SAÍDA FINAL DA ROTA DE FUGA	00

LEGENDA DE SINALIZAÇÃO			QTD.
Dimensões para distância máxima de visibilidade = 6,00m			
	<div>S2</div> <div>190x95mm</div>	SAÍDA DE EMERGÊNCIA: Indicação do sentido (esquerda ou direita) de uma saída de emergência. Dimensões mínimas: L = 2,0 H	00
	<div>S3</div> <div>190x95mm</div>	SAÍDA DE EMERGÊNCIA: Indicação de uma saída de emergência a ser afixada acima da porta, para indicar o seu acesso.	16
	<div>S12</div> <div>190x95mm</div>	SAÍDA DE EMERGÊNCIA: Indicação da saída de emergência, com ou sem complementação do pictograma fotoluminescente (seta ou imagem, ou ambos)	03
	<div>E5</div> <div>134mm</div>	EXTINTOR DE INCÊNDIO: Indicação de localização dos extintores de incêndio	04
	<div>E17</div> <div>1,00x1,00m</div>	SINALIZAÇÃO DE SOLO PARA EQUIPAMENTOS DE COMBATE A INCÊNDIO (HIDRANTES E EXTINTORES): Usado para indicar a localização dos equipamentos de combate a incêndio e alarme, para evitar a sua obstrução	04
	<div>M1</div> <div>134mm</div>	INDICAÇÃO DOS SISTEMAS DE PROTEÇÃO CONTRA INCÊNDIO EXISTENTES NA EDIFICAÇÃO: Na entrada principal da edificação.	01

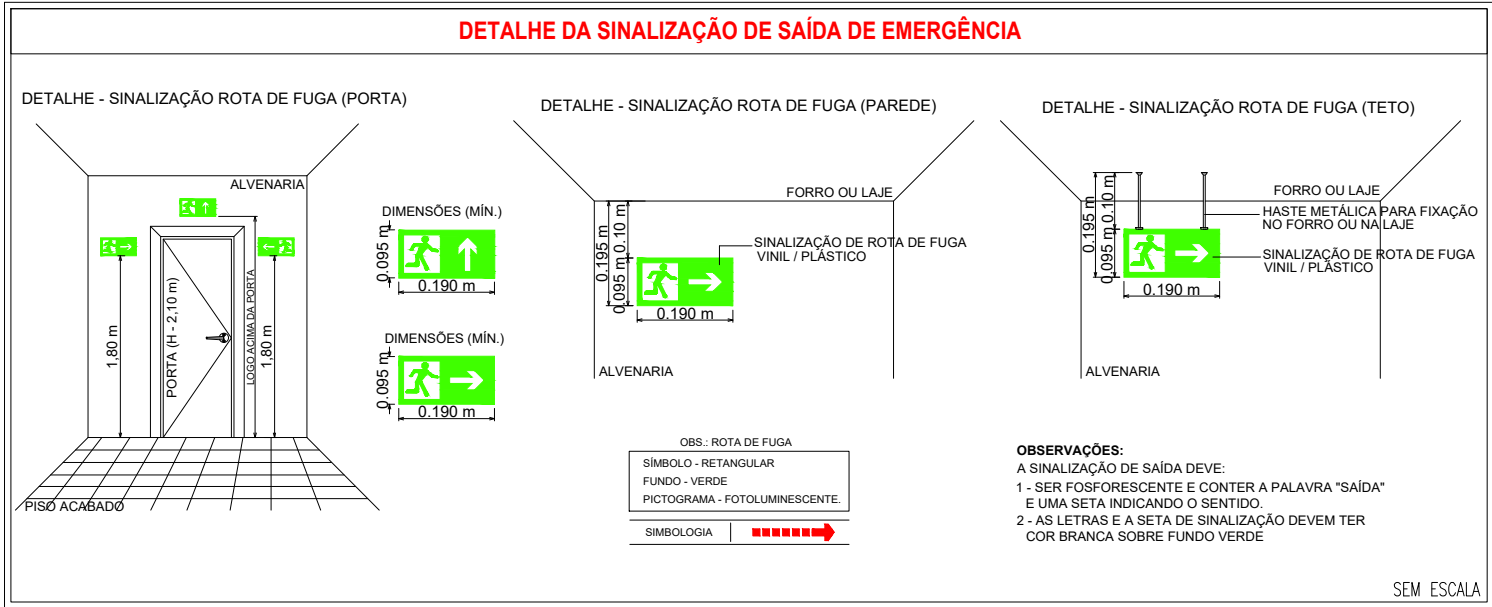
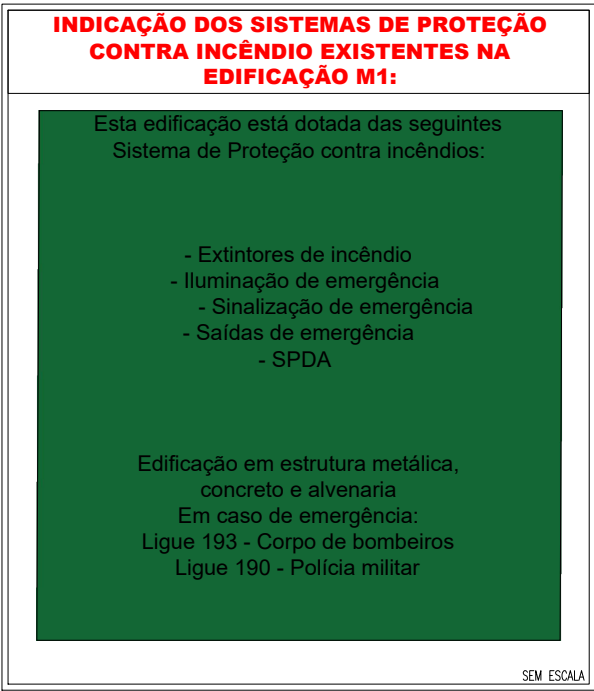
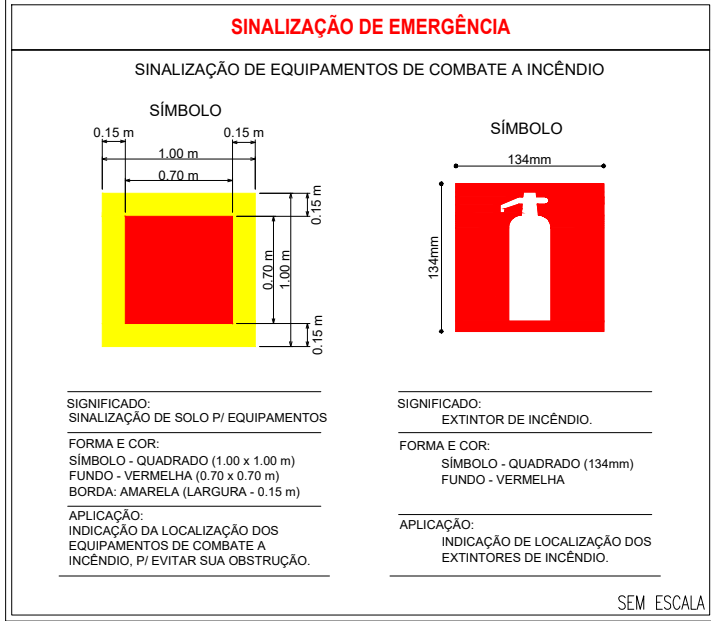
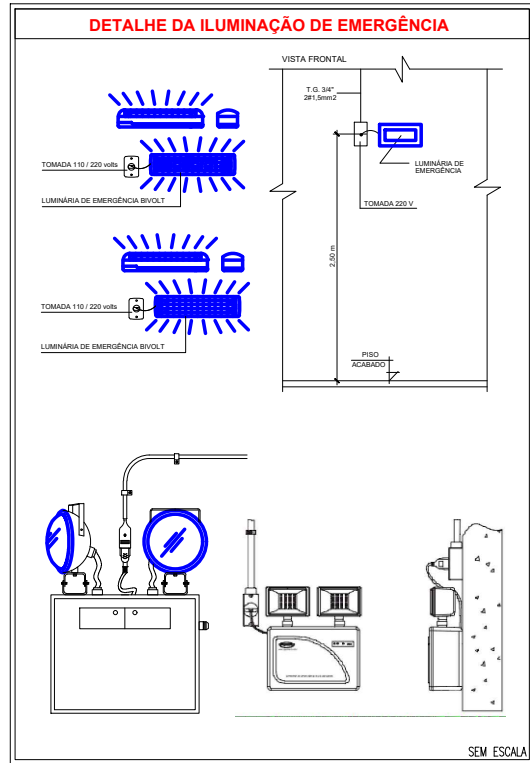
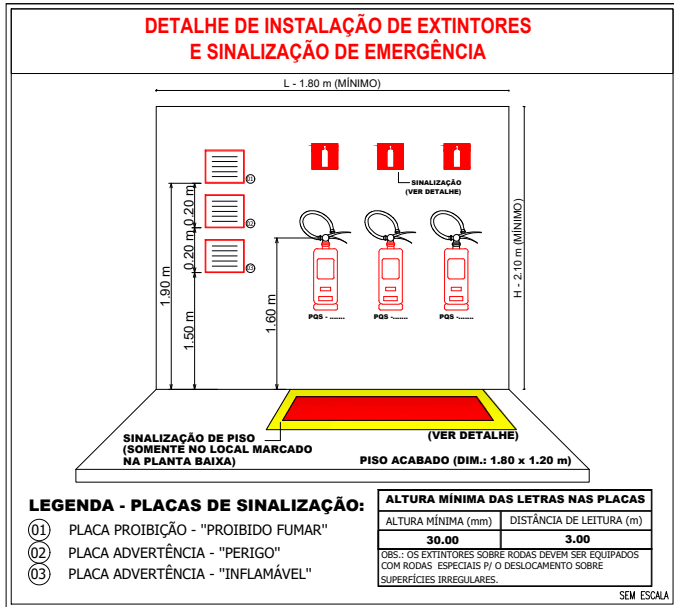
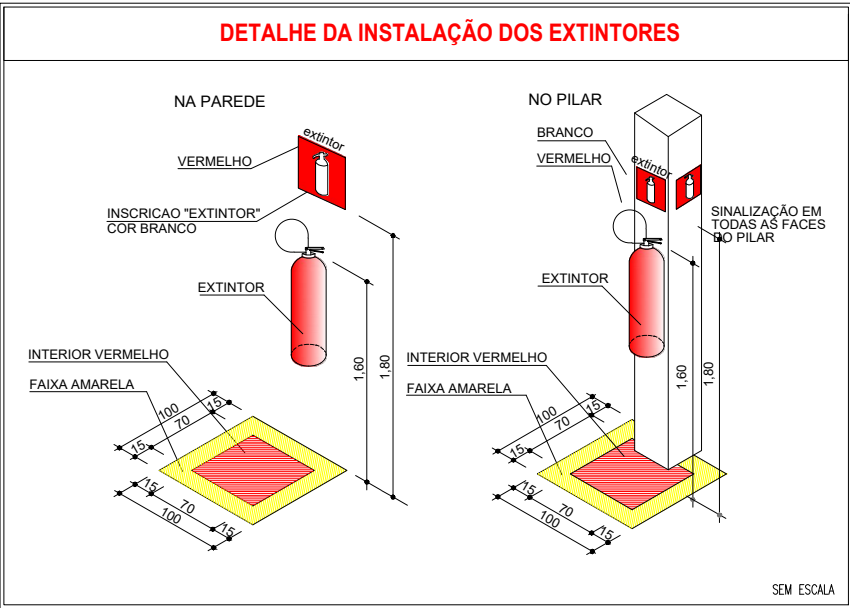

QUADRO DE ÁREAS	
UBS PORTE I	
ÁREA TOTAL DO TERRENO:	A: 850,00m²
ÁREA CONSTRUÍDA:	A: 279,91m²

ESPAÇO RESERVADO PARA USO DO CBMMT:

PROJETO DE SEGURANÇA CONTRA INCÊNDIO E PÂNICO

(X) NOVO () ATUALIZAÇÃO DO PSCIP N°: () SUBSTITUIÇÃO DO PSCIP N°:

ELABORAÇÃO:

ASSOCIAÇÃO MATOGROSSENSE DOS MUNICÍPIOS

COORDENAÇÃO DE PROJETOS



amm.org.br
centraldeprojetosamm@gmail.com



PRESIDENTE
LEONARDO TADEU BORTOLIN

TÍTULO DO DESENHO:

DETALHES DOS PREVENTIVOS

Ocupação:

Serviço de Saúde e Institucional, Divisão: H-6, Descrição: Clínica e Consultório Médico e Odontológico

Razão Social:

PREFEITURA MUNICIPAL DE NOBRES

Nome Fantasia:

UBS PORTE I

CNPJ:

03.424.272/0001-07

Endereço:

LOTES 15 E 16, QUADRA 08, JARDIM RESIDENCIAL CAROLINA III, MUNICÍPIO NOBRES - MT

Autor do Projeto:

THALES VINICIUS BARBOSA BRAGA.
Engenheiro Civil
CREA: 1216515131
CPF: 022.145.421-75

Data:

OUTUBRO/2024

Prancha:

Escala:

INDICADA

Revisão:

OUTUBRO/2024

INC 01/02

ESTA MEDIDA DE SEGURANÇA FOI DIMENSIONADA ATENDENDO:
NORMA: NTCB N° 13/2020 - CORPO DE BOMBEIROS MILITAR DO
ESTADO DE MATO GROSSO
SAÍDA DE EMERGÊNCIA.

6.3 SAÍDAS DE EMERGÊNCIA

UBS PORTE I		
Divisão		H-6
Altura		Um pavimento
Tabela 1	Acesso e descarga	100
	Escadas e rampas	75
Tabela 2	Portas	100
	Existente	40m
Tabela 3	Tipo de Escada	Não se Aplica
Quantidade de Saídas Existentes		2
População Total		40 pessoas

UBS PORTE I				
Pavimento único - Descrição - Divisão H-6 - 1 Pessoa/7m²				
Área computada (m²)	População	Capacidade da unidade de passagem - C	Exigido	Metragem das saídas Existentes
279,91	40	100	0,55	1 portas de 1,50m 1 porta de 0,80m

ESTA MEDIDA DE SEGURANÇA FOI DIMENSIONADA ATENDENDO:
NORMA: NTCB N° 18/2020 - CORPO DE BOMBEIROS MILITAR DO
ESTADO DE MATO GROSSO
SISTEMA DE PROTEÇÃO POR EXTINTORES DE INCÊNDIO.

6.4 EXTINTORES

Tipo	H ₂ O	Pó ABC
Peso (kg ou L)	10L	6kg
Capacidade extintora	2A	2A:10B:C
Distância máxima a percorrer (m)	25m	25m
Altura de instalação (m)	1,60	1,60

ESTA MEDIDA DE SEGURANÇA FOI DIMENSIONADA ATENDENDO:
NORMA: NTCB N° 15/2020 - CORPO DE BOMBEIROS MILITAR DO
ESTADO DE MATO GROSSO
SINALIZAÇÃO DE EMERGÊNCIA.

6.5 SINALIZAÇÃO DE EMERGÊNCIA

TIPO	Sinalização (Básica)		
	Forma	Cor do fundo	Cor do símbolo
Orientação e Salvamento	Retangular	Verde	Fotoluminescente
	Distância de visualização (m)	Lado, altura ou diâmetro (m)	Altura de instalação (m)
	6	95 x 190	2,00

TIPO	Sinalização (Básica)		
	Forma	Cor do fundo	Cor do símbolo
Equipamentos	Quadrado	Vermelho	Fotoluminescente
	Distância de visualização (m)	Lado, altura ou diâmetro (m)	Altura de instalação (m)
	6	134 x 134	1,80

ESTA MEDIDA DE SEGURANÇA FOI DIMENSIONADA ATENDENDO:
NORMA: NTCB N° 16/2020 - CORPO DE BOMBEIROS MILITAR DO
ESTADO DE MATO GROSSO
SISTEMA DE ILUMINAÇÃO DE EMERGÊNCIA

6.6 ILUMINAÇÃO DE EMERGÊNCIA

ENQUADRAMENTO	
Tipo de sistema	Conjunto de Blocos Autônomos
Autonomia do sistema	6 Horas
Altura de instalação	2,50m
Distância entre os pontos	10,00m

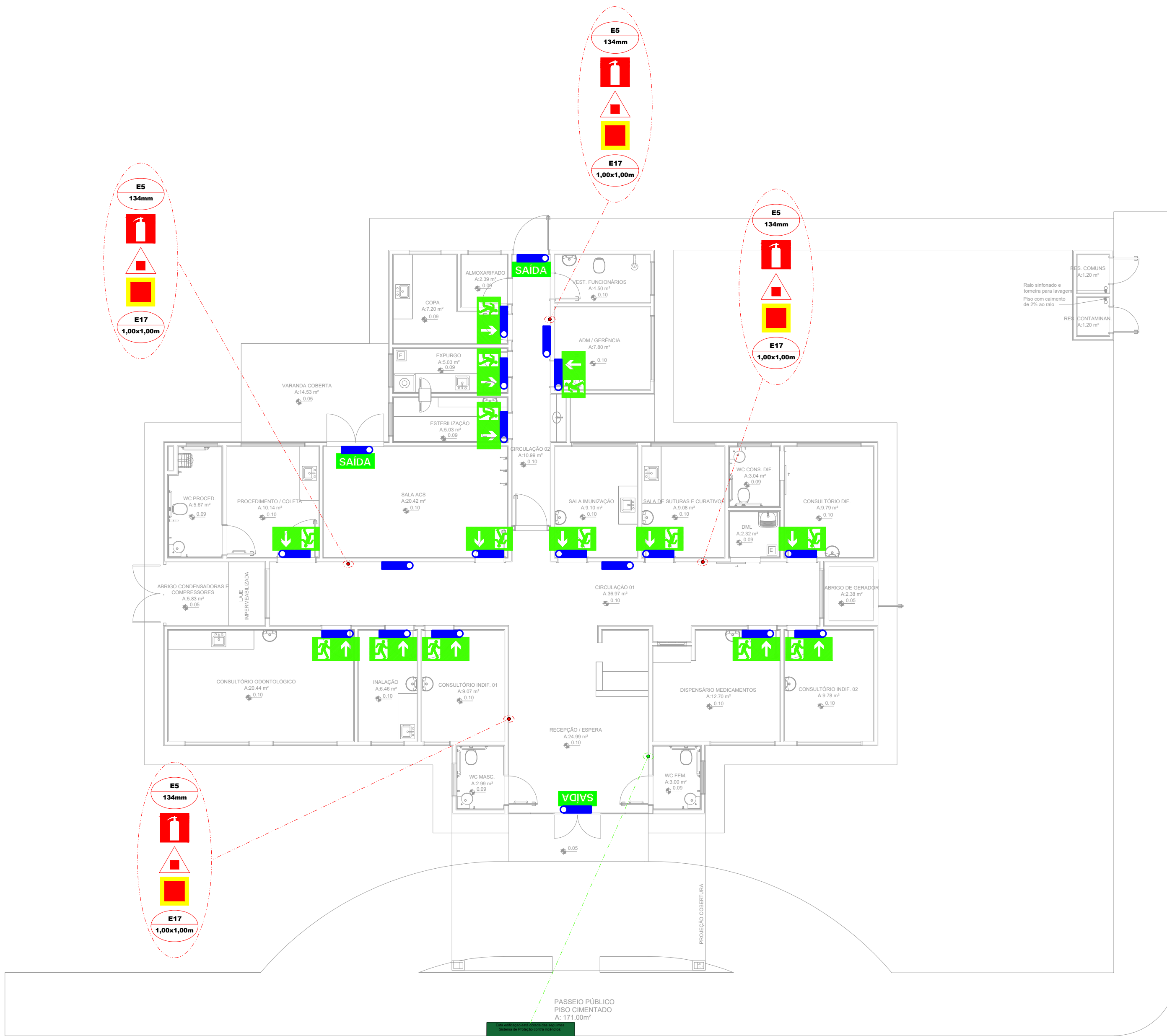

3 Planta Baixa - Preventivos
ESCALA: 1/100

Detalhe
Folha 01/03

LEGENDA - Símbolos gráficos para projeto		QTD.
	EXTINTOR PORTÁTIL DE PÓ ABC - 6kg	04
	PONTO DE ILUMINAÇÃO DE EMERGÊNCIA, 30 LED'S, AUTONOMIA 6 HORAS (PAREDE)	20
	PONTO DE ILUMINAÇÃO DE EMERGÊNCIA (TIPO FAROLETE)	00
	DIREÇÃO DO FLUXO DA ROTA DE FUGA	00
	SAÍDA FINAL DA ROTA DE FUGA	00

LEGENDA DE SINALIZAÇÃO		QTD.
Dimensões para distância máxima de visibilidade = 6,00m		
	S2 190x95mm SAÍDA DE EMERGÊNCIA: Indicação do sentido (esquerda ou direita) de uma saída de emergência. Dimensões mínimas: L = 2,0 H = 2,0	00
	S3 190x95mm SAÍDA DE EMERGÊNCIA: Indicação de uma saída de emergência a ser afixada acima da porta, para indicar o seu acesso.	16
	S12 190x95mm SAÍDA DE EMERGÊNCIA: Indicação da saída de emergência, com ou sem complementação do pictograma fotoluminescente (seta ou imagem, ou ambos).	03
	E5 134mm EXTINTOR DE INCÊNDIO: Indicação de localização dos extintores de incêndio	04
	E17 1,00x1,00m SINALIZAÇÃO DE SOLO PARA EQUIPAMENTOS DE COMBATE A INCÊNDIO (HIDRANTES E EXTINTORES): Usado para indicar a localização dos equipamentos de combate a incêndio e alarme, para evitar a sua obstrução	04
	M1 134mm INDICAÇÃO DOS SISTEMAS DE PROTEÇÃO CONTRA INCÊNDIO EXISTENTES NA EDIFICAÇÃO: Na entrada principal da edificação.	01

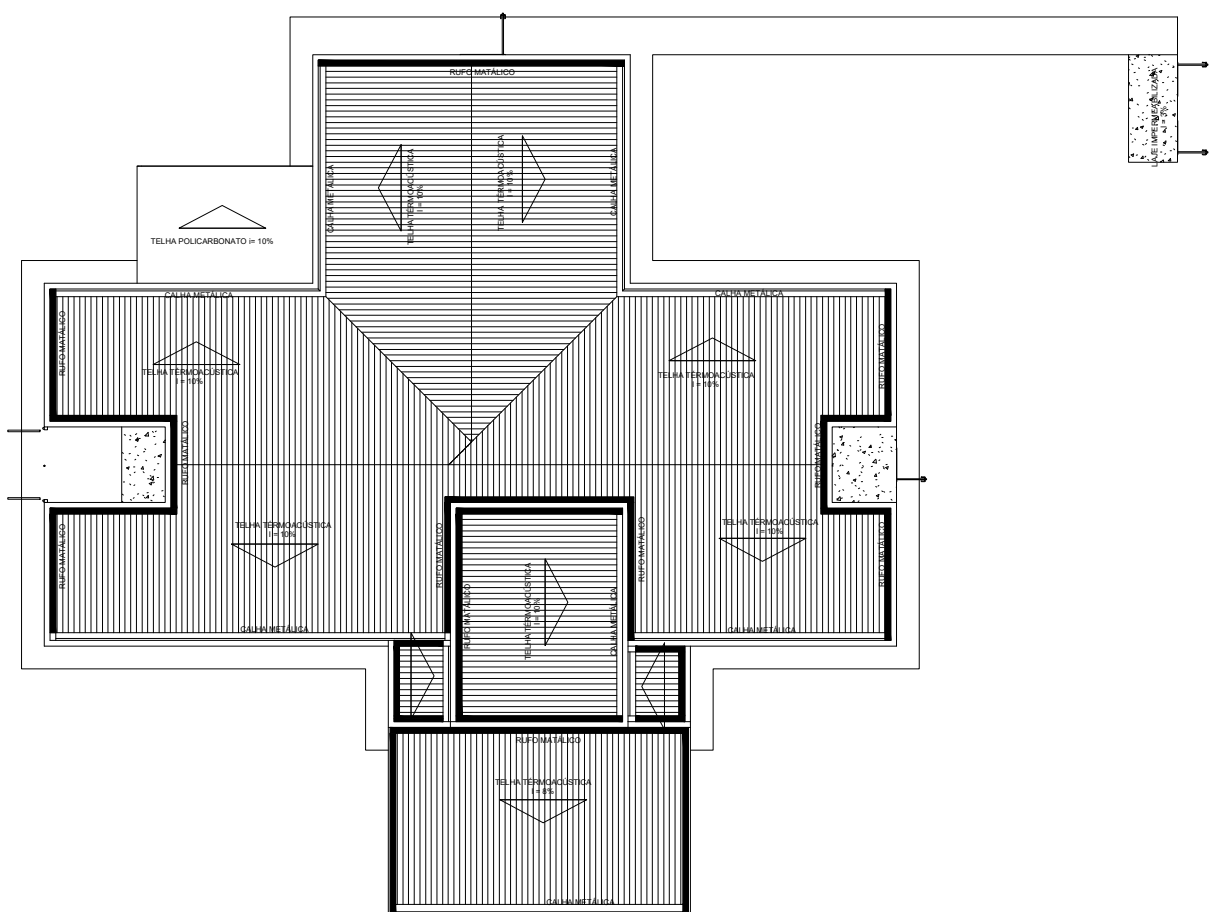

2 Planta Cobertura
ESCALA: 1/200

1 Planta de Situação
ESCALA: 1/500

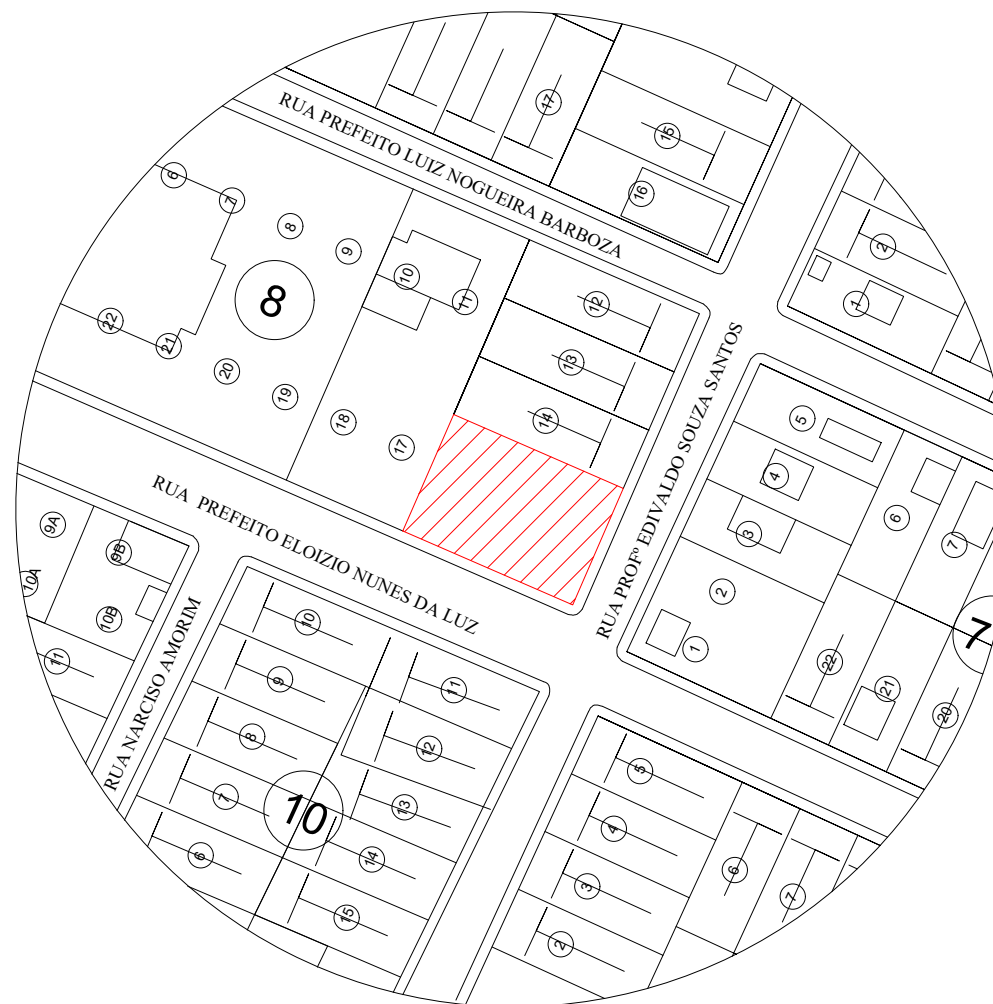

NOTAS GERAIS:

- 1 - A SINALIZAÇÃO DE PORTAS DE SAÍDA DE EMERGÊNCIA DEVE SER LOCALIZADA IMEDIATAMENTE ACIMA DAS PORTAS, NO MÁXIMO A 0,10 M DA VERGA, OU DIRETAMENTE NA FOLHA DA PORTA, CENTRALIZADA A UMA ALTURA DE 1,80 M MEDIDA DO PISO ACABADO À BASE DA SINALIZAÇÃO;
- 2 - EXTINTORES LOCALIZADOS EM ÁREAS SOCIAIS TERÃO SINALIZAÇÃO APENAS DE PAREDE; AQUELES LOCALIZADOS EM PATIOS OU ÁREAS EXTERNAS, TERÃO SINALIZAÇÃO DE PAREDE E DE PISO.
- 3 - VERIFICAR PERIÓDICAMENTE A CARGA DOS EXTINTORES.
- 4 - AS INTERLIGAÇÕES E OU DERIVAÇÕES DE ELETRODUTOS SERÃO FEITAS ATRAVÉS DE CAIXAS DE FERRO ESMALTADO COM TAMPAS.
- 5 - OS CONDUTORES DEVEM TER DISPOSITIVOS QUE IMPEÇAM A PASSAGEM DE FUMAÇA E DE GASES QUENTES DE UMA ÁREA COMPARTIMENTADA PARA OUTRA, DEVEM TER AINDA, PERFEITA CONTINUIDADE ELÉTRICA, ATERRAMENTO E IDENTIFICAÇÃO NA COR VERMELHA QUANDO APARENTES.
- 6 - DEVERÁ SER OBEDECIDA A DISTÂNCIA MÍNIMA ENTRE CABOS OU FIOS EM DUTOS METÁLICOS E FIAÇÃO DE 220Vca DE 8,00m.
- 7 - EXTINTORES - A SINALIZAÇÃO DEVE ESTAR A UMA ALTURA MÍNIMA DE 1,80 M MEDIDA DO PISO ACABADO À BASE DA SINALIZAÇÃO E IMEDIATAMENTE ACIMA DO EQUIPAMENTO SINALIZADO; QUANDO O EQUIPAMENTO SE ENCONTRAR INSTALADO EM UMA DAS FACES DE UM PILAR, TODAS AS FACES VISÍVEIS DO PILAR DEVEM SER SINALIZADAS.

OBSERVAÇÃO: APÓS A CONCLUSÃO DA OBRA, O RESPONSÁVEL PELA EDIFICAÇÃO DEVERÁ SOLICITAR JUNTO AO CORPO DE BOMBEIROS DE MATO GROSSO "AUTO DE VISTORIA", ACERCA DAS CONDIÇÕES DE SEGURANÇA CONTRA INCÊNDIO E PÂNICO, CONFORME ITEM 8.1.1 DA NTCB 01/2019. O ALVARÁ DE SEGURANÇA CONTRA INCÊNDIO E PÂNICO (ASCP) SERÁ EMITIDO PELO CBMMT APÓS A VISTORIA, CERTIFICANDO QUE A EDIFICAÇÃO POSSUI AS CONDIÇÕES DE SEGURANÇA CONTRA INCÊNDIO E PÂNICO PREVISTAS NA LEGISLAÇÃO PERTINENTE E EM NORMAS CORRELATAS, CONFORME ITEM 8.3.1 DA NTCB 01/2020.

ESPAÇO RESERVADO PARA USO DO CBMMT:

PROJETO DE SEGURANÇA CONTRA INCÊNDIO E PÂNICO

(X) NOVO () ATUALIZAÇÃO DO PSCIP N°: () SUBSTITUIÇÃO DO PSCIP N°:

ELABORAÇÃO:

ASSOCIAÇÃO MATOGROSSENSE DOS MUNICÍPIOS

COORDENAÇÃO DE PROJETOS

amm.org.br
centraldeprojetosamm@gmail.com



PRESIDENTE:
LEONARDO TADEU BORTOLIN

TÍTULO DO DESENHO:

LOCALIZAÇÃO - PLANTA DE SITUAÇÃO, PLANTA DE COBERTURA, PLANTA BAIXA - PREVENTIVOS

Ocupação:

SERVIÇO DE SAÚDE E INSTITUCIONAL, DIVISÃO: H-6, DESCRIÇÃO: CLÍNICA E CONSULTÓRIO MÉDICO E ODONTOLÓGICO

Razão Social:

PREFEITURA MUNICIPAL DE NOBRES

Nome Fantasia:

UBS PORTE I

CNPJ:

03.424.272/0001-07

Endereço:

LOTES 15 E 16, QUADRA 08, JARDIM RESIDENCIAL CAROLINA III, MUNICÍPIO NOBRES - MT

Autor do Projeto:

THALES VINICIUS BARBOSA BRAGA
Engenheiro Civil
CREA: 1216515131
CPF: 022.145.421-75

Data:

OUTUBRO/2024

Escala:

INDICADA

Revisão:

OUTUBRO/2024

INC 02 / 02