



Prefeitura Municipal de Nobres

Estado de Mato Grosso
CNPJ: 03.424.272/0001-07

EDITAL DE CONVOCAÇÃO Nº. 08 PROCESSO SELETIVO SIMPLIFICADO Nº. 02/2018

A Prefeitura Municipal de Nobres – MT, através do Prefeito Municipal, Sr. Leocir Hanel, no uso das atribuições que lhe são conferidas por lei, **CONVOCA** os candidatos abaixo relacionados, classificados no **Processo Seletivo Simplificado nº 02/2018**, para comparecer no prazo máximo de 20 (Vinte) dias, na sede da Prefeitura Municipal de Nobres, situada à Rua Ludgardes Hoffmann Riedi, S/N - Bairro Jardim Paraná, para apresentar documentos exigidos para a devida contratação, conforme ANEXO ÚNICO deste Edital de Convocação.

1. Segue abaixo, a relação dos candidatos CONVOCADOS através deste Edital, CLASSIFICADOS no Processo Seletivo Simplificado:

TÉCNICO EM DESENVOLVIMENTO INFANTIL - NÃO PROFISSIONALIZADO - ZONA URBANA – NOBRES

INSCRIÇÃO	NOME	NOTA FINAL	POSIÇÃO
636	KARINA SILVA COSTA	46,50	32º
584	TAINARA ALVES BELEM DE ALMEIDA	46,00	33º
441	ELOIZE SILVERIO DOS SANTOS	46,00	34º

2. Podendo ainda ser convocados, em futuras publicações, em relação aos cargos acima especificados os demais aprovados e classificados, sempre atendendo à necessidade da Administração Municipal.

3. Outras informações, se necessárias, poderão ser obtidas no Departamento de Recursos Humanos na Sede da Prefeitura Municipal de Nobres – MT em horário comercial ou pelo telefone (65) 3376-4256.

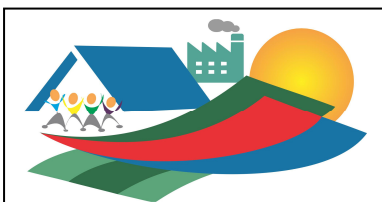

Rua Ludgardes Hoffmann Riedi, s/n,
Jardim Paraná Cep: 78.460-000 Nobres – MT
(65) 3376-4200 – CNPJ 03.424.272/0001-07
www.nobres.mt.gov.br / faleconosco@nobres.mt.gov.br



Prefeitura Municipal de Nobres

Estado de Mato Grosso
CNPJ: 03.424.272/0001-07

4. Todas as publicações referentes ao presente Processo Seletivo serão realizadas no site da Prefeitura Municipal de Nobres (www.nobres.mt.gov.br) e no site do Diário Oficial da Associação Matogrossense do Municípios AMM-MT (<https://diariomunicipal.org/mt/amm/>).

Nobres - MT, 08 de julho de 2019.

LEOCIR HANEL

Prefeito Municipal



Rua Ludgardes Hoffmann Riedi, s/n,
Jardim Paraná Cep: 78.460-000 Nobres – MT
(65) 3376-4200 – CNPJ 03.424.272/0001-07
www.nobres.mt.gov.br / faleconosco@nobres.mt.gov.br



Prefeitura Municipal de Nobres

Estado de Mato Grosso
CNPJ: 03.424.272/0001-07

ANEXO ÚNICO RELAÇÃO DE DOCUMENTAÇÃO PARA CONTRATAÇÃO

Para efeito de posse, o candidato aprovado, classificado e convocado FICARÁ SUJEITO À APROVAÇÃO EM EXAME MÉDICO PERICIAL, devendo apresentar atestado de aptidão mental (expedido por médico psiquiatra), atestado de saúde física e o resultado dos seguintes exames:

- a) RX Coluna Lombar;
- b) Hemograma Completo;
- c) VDRL; d) Audiometria Tonal;
- e) RX Tórax;
- f) Eletrocardiograma - ECG;
- g) Eletroencefalograma - EEG
- h) Glicemia.

No ato da Posse, deve ser apresentada a documentação abaixo:

- ✓ Cédula de Identidade (RG);
- ✓ Certidão de Casamento ou Nascimento;
- ✓ CPF do Cônjuge ou Companheiro(a).
- ✓ Certidão de Nascimento dos filhos menores de 14 anos (se for o caso);
- ✓ Cartão de Identificação do Contribuinte (CPF);
- ✓ Cartão do PIS/PASEP;
- ✓ Título de Eleitor e comprovante de regularidade junto a justiça eleitoral;
- ✓ Comprovante de Escolaridade;
- ✓ Comprovante de residência;
- ✓ Declaração de Imposto de Renda ou de Bens (conforme o caso);



Rua Ludgardes Hoffmann Riedi, s/n,
Jardim Paraná Cep: 78.460-000 Nobres – MT
(65) 3376-4200 – CNPJ 03.424.272/0001-07
www.nobres.mt.gov.br / faleconosco@nobres.mt.gov.br



Prefeitura Municipal de Nobres

Estado de Mato Grosso
CNPJ: 03.424.272/0001-07

- ✓ Declaração de não acumulo de Cargo público, (com firma reconhecida);
- ✓ Número conta corrente Banco do Brasil (se já possuir);
- ✓ Carteira do Registro no Conselho (conforme o cargo);
- ✓ Carteira Nacional de Habilitação – CNH (conforme o cargo);
- ✓ Certidão de Negativa Criminal Fornecida pelo Cartório Distribuidor da comarca de Nobres-MT ou do domicílio do candidato nos últimos cinco anos, relativo a existência ou inexistência de ações cíveis e criminais, (com trânsito em julgado);
- ✓ Atestado de Sanidade Física e Mental;
- ✓ Certidão de quitação com a Fazenda Pública Municipal;
- ✓ Certidão Conjunta da Receita Federal;
- ✓ 01 (uma) foto 3x4 recente;
- ✓ Cópia de Carteira de Trabalho (página de identificação e do último contrato de trabalho e a página subsequente em branco, ou somente página em branco para quem nunca teve carteira assinada);
- ✓ CPF dos Pais.



Rua Ludgardes Hoffmann Riedi, s/n,
Jardim Paraná Cep: 78.460-000 Nobres – MT
(65) 3376-4200 – CNPJ 03.424.272/0001-07
www.nobres.mt.gov.br / faleconosco@nobres.mt.gov.br



Prefeitura Municipal de Nobres

Estado de Mato Grosso
CNPJ: 03.424.272/0001-07

DECLARAÇÃO DE NÃO ACÚMULO DE CARGO

Eu, _____,
portador(a) do CPF: _____ e RG: _____,
brasileiro, residente _____
_____.

DECLARO, sob as penas e sanções das leis, para fins específico de provimento no Serviço Público da Prefeitura Municipal de NOBRES-MT, QUE NÃO EXERÇO qualquer cargo, emprego, ou função pública junto à administração pública direta, autarquias, fundações, empresas públicas, sociedade de economia mista, suas subsidiárias e sociedades controladas direta e indiretamente pelo poder público, que seja incompatível com o cargo em consonância com os incisos XVI e XVII do artigo 37, da Constituição Federal.

DECLARO, também, que não me encontro afastado por motivo de licença médica ou licença para tratar de assuntos particulares de qualquer outro cargo, emprego ou função pública junto à administração pública.

DECLARO, ainda, estar ciente de que prestar declaração falsa é crime previsto no artigo 299 do código penal brasileiro, sujeitando o declarante as suas penas, sem prejuízo de outras sanções cabíveis;

DECLARO, por fim, que tomo ciência de toda a legislação supra referida.

NOBRES/MT, ____ de _____ de 2019.

Assinatura



Rua Ludgardes Hoffmann Riedi, s/n,
Jardim Paraná Cep: 78.460-000 Nobres – MT
(65) 3376-4200 – CNPJ 03.424.272/0001-07
www.nobres.mt.gov.br / faleconosco@nobres.mt.gov.br



Prefeitura Municipal de Nobres
Estado de Mato Grosso

DECLARAÇÃO DE BENS

Nome: _____

CPF: _____

Em atendimento ao § 2º, do art. 13, da Lei Federal nº 8.429/1992, declaro que nesta data possuo os seguintes bens:

() Não possuo bens a declarar () Possuo bens a declarar, conforme segue abaixo:

DESCRIÇÃO DO BEM	VALOR ATUAL ESTIMADO EM R\$
TOTAL DO PATRIMÔNIO ESTIMADO EM R\$	

Nobres/MT, ____ de _____ de 2019.

Assinatura



Rua Ludgardes Hoffmann Riedi, s/n,
Jardim Paraná Cep: 78.460-000 Nobres – MT
(65) 3376-4200 – CNPJ 03.424.272/0001-07
www.nobres.mt.gov.br / faleconosco@nobres.mt.gov.br



Prefeitura Municipal de Nobres
Estado de Mato Grosso

NOME: _____
CARGO: _____
RG: _____ Órgão Expedidor/UF: _____
CPF: _____

PERÍCIA MÉDICA (DIAGNÓSTICO)

Nobres – MT, ____/____/2019.

Sec. Munic. de Adm., Planej. e Gestão

Médico / CRM



Rua Ludgardes Hoffmann Riedi, s/n,
Jardim Paraná Cep: 78.460-000 Nobres – MT
(65) 3376-4200 – CNPJ 03.424.272/0001-07
www.nobres.mt.gov.br / faleconosco@nobres.mt.gov.br